Lentilly mag'

BULLETIN MUNICIPAL
AVRIL 2021

Édito

Dans le contexte actuel, les exemples de solidarité sont nombreux pour soutenir et accompagner ceux qui se retrouvent en difficulté matérielle, professionnelle ou financière et, pour qui, la solitude et l'ennui devient pesante. La commune reste aussi mobilisée et active grâce à l'action du CCAS (Centre Communal d'Action Sociale) n'hésitez pas à nous solliciter. Restons optimistes et vigilants pour que nous puissions tous ensemble nous retrouver rapidement pour partager des moments festifs et conviviaux.
Les investissements majeurs lancés en 2018 étant maintenant derrière nous, notre nouvelle équipe municipale met à profit ce début d'année pour préparer les projets que nous réaliserons dans les 5 prochaines années. Nous vous donnons d'ores et déjà rendez-vous en juin pour vous les présenter. Nous avons à cœur de répondre à l'ensemble des engagements que nous avons pris pendant la campagne. Certains projets pourront être réalisés dès maintenant, d'autres s'inscriront dans une vision globale de l'aménagement du territoire et d'autres iront au-delà de 2026 du fait des contraintes techniques ou financières.
C'est un plan de mandat ambitieux que nous pourrons mener grâce à la collaboration de tous les Lentillois. Nous comptons sur vous et vous êtes tous les bienvenus pour sa réalisation.

–
Nathalie Sorin
Maire de Lentilly

Restaurant scolaire
→ p.4

Culture : Rencontres baroques
→ p.6

Dossier spécial PLU
→ p.7

Les Lentillois ont du talent
→ p.8

REJOIGNEZ-NOUS !

Facebook
Lentilly au quotidien

Instagram
Capturez l'instant lentillois !

Appli « Ville de Lentilly »
Alertez en temps réel

Bulletin municipal d'information de Lentilly - 04/2021 **Directeur de la publication et de la rédaction** Mélodie Burkhardt (Adjointe à la Communication)
Maquette L' atelier des Éphélides à Lentilly **Impression** IML Communication sur papier 100% recyclé et fabriqué en France
Diffusion gratuite en 3200 exemplaires - Ne pas jeter sur la voie publique.

Infos utiles

MAIRIE
15 rue de la Mairie
Tél. 04 74 01 70 49
Fax. 04 74 01 87 41

administration@mairie-lentilly.fr

www.mairie-lentilly.fr

www.facebook.com/mairielentilly/

La mairie est ouverte au public :
lundi, mardi, mercredi, jeudi et vendredi
de 8h30 à 11h30 et de 15h00 à 17h00
et le samedi de 9h00 à 11h30.

TARIFS MUNICIPAUX

Tarifs du Centre d'animation (avec mobilier chaises et tables)

LENTILLOIS	
1 salle (1 jour + nettoyage)	250€
2 salles (1 jour + nettoyage)	400€
1 salle (2 jours + nettoyage)	375€
2 salles (2 jours + nettoyage)	600€
NON LENTILLOIS	
1 salle (1 jour + nettoyage)	500€
2 salles (1 jour + nettoyage)	800€
1 salle (2 jours + nettoyage)	750€
2 salles (2 jours + nettoyage)	1200€

Important
En dehors du matériel mis à disposition lors de la location du Centre d'animation, il n'y a pas de prêt de chaises, tables et barnums aux particuliers.

Tarifs du Cimetière

Concession simple 15 ans	271€
Concession simple 30 ans	542€
Concession double 15 ans	542€
Concession double 30 ans	1084€
Case columbarium pour 3 urnes 15 ans	240€
Case columbarium pour 4 urnes 15 ans	320€

MEDIATHEQUE

10 rue Chatelard Dru
Tél. 04 74 72 17 31

mediatheque@mairie-lentilly.fr

Boîte de retour disponible 24h/24h.

Horaires et infos :
http://www.mediatheque-2l.fr/index

DEMARCHES ADMINISTRATIVES

Pour une **carte d'identité et un passeport**, la délivrance est possible dans les communes équipées d'un dispositif de recueil.

Les + proches mairies sont :
L'Arbresle, Ecully et Tassin-la-Demi-Lune.
Rdv directement sur leur site Internet.

À noter :
Pour toutes **vos démarches administratives** (carte nationale d'identité, passeport, livret de famille, carte grise etc.), nous vous invitons à contacter la mairie de Lentilly ou à vous rendre sur le site **www.service-public.fr**

LE SAVIEZ-VOUS ?

Élodie : *J'habite Lentilly et je déménage de nouveau à Lentilly, dois-je signaler mon changement d'adresse en mairie pour voter ?*

Oui, même si vous avez déménagé dans la même commune, vous devez signaler votre changement d'adresse en joignant par email à **elections@mairie-lentilly.fr** :
1/ copie de la carte nationale d'identité
2/ justificatif de domicile de moins de 3 mois.

Jean-Luc : *Comment obtenir ma carte de déchèterie ?*

1/ Télécharger le formulaire : www.mairie-lentilly.fr/ - rubrique Environnement / Collecte et déchets ou déplacez-vous en mairie de Lentilly
2/ Retournez-le par email à ccpa@paysdelarbresle.fr ou directement à la CCPA.

URBANISME

Philippe Grimonet
Adjoint à l'aménagement du territoire

LOGEMENTS SOCIAUX À LENTILLY

La commune mise sous procédure de « constat de carence »

Depuis le 28 décembre 2020, la commune de Lentilly est mise sous « constat de carence » de logement sociaux par les services de l'État.

Cette procédure induit 2 conséquences :
• Le droit de préemption urbain est transféré aux services de l'État,
• L'amende SRU augmente de 10%

Cette procédure est la conséquence d'une production insuffisante de logements sociaux pour la période 2017-2019 et du non-respect du contrat de mixité sociale signé en 2017.

Depuis son élection en juin 2020, Nathalie Sorin, maire de Lentilly, travaille dans un esprit de confiance et de collaboration avec les services de l'État afin de rattraper le retard de construction.

Le futur PLU permettra justement de mettre en cohérence les orientations d'aménagement et de programmation avec le contrat de mixité sociale.

La procédure de constat de carence est inconfortable mais nous souhaitons rassurer les Lentillois. Les relations entre la mairie et les services de l'État sont très positives, nous travaillons dans un esprit gagnant-gagnant pour honorer nos engagements en termes d'aménagement sur la commune et répondre aux exigences de l'État.

Pour information, l'État exige une production de 146 logements sociaux sur la commune d'ici fin 2022. Bien que le droit de préemption urbain soit transféré aux services de l'État la commune travaille en pleine collaboration avec ces services pour pouvoir maîtriser les projets de construction.

#TRANSPARENCE

Le courrier de mise en procédure de « constat de carence » et les échanges entre Mme Le maire et les services de l'Etat sont disponibles sur le site internet de la mairie (www.mairie-lentilly.fr / rubrique actualité / loi SRU).

Vous pouvez également revoir l'intervention de Mme le maire sur le sujet lors du conseil municipal du 13 janvier : RDV sur la chaîne YouTube mairie de Lentilly / conseil municipal du 13 janvier / avancer jusqu'à 1h35.

Alexandra Goudard
Adjointe à l'enfance, jeunesse et vie scolaire

Yann Frachisse
Conseiller délégué au développement durable

BIEN MANGER

RESTAURANT SCOLAIRE

La municipalité met en place un suivi rigoureux du prestataire 1001 repas

La municipalité met à disposition les comptes rendus de réunion du restaurant scolaire de Lentilly, consultables via le site internet www.mairie-lentilly.fr / Jeunesse / Scolarité / Restauration scolaire.

Attentive à la qualité et aux conditions des repas de nos enfants, la municipalité, en lien avec les associations de parents d'élèves, suit de près, le prestataire pour que les engagements du contrat soient respectés.

Parce que le repas du midi est un moment important pour les enfants et parce que l'avis des enfants et des parents compte, un questionnaire de satisfaction a été envoyé aux parents d'élèves. Les enfants ont été également été interrogés. Les résultats nous permettront de prévoir l'avenir du restaurant scolaire selon vos attentes.

Les services de la mairie et les associations de parents d'élèves (LIPE et FCPE) restent à votre disposition pour toute remarque ou proposition sur le fonctionnement du restaurant scolaire.

CCPA

OPÉRATION BONS D'ACHAT POUR SOUTENIR L'ÉCONOMIE LOCALE DU PAYS DE L'ARBRESLE

Virginie Chaverot
Adjointe à l'économie de proximité, aux déplacements et référente CCPA

Le 27 novembre, la Communauté de Communes du Pays de L'Arbresle lançait une opération bons d'achat pour soutenir les commerçants et artisans du territoire via la plateforme soutien-commercants-artisans.fr

La CCPA a financé à hauteur de 20% les bons d'achat commandés via le site grâce à un code de réduction CCPA20 et les 17 communes du territoire se sont associées à ce projet en prenant à leur charge les frais de transactions (6% HT). Un véritable succès puisque l'objectif initial était de générer 200 000 € de chiffre d'affaires chez les commerçants. C'est en seulement 21 jours qu'il a été réalisé !

Face à cet engouement la CCPA a décidé d'allouer une enveloppe supplémentaire pour permettre de continuer l'opération jusqu'au 31 décembre. C'est donc plus de 330 000 € de bons qui ont été achetés.

ZOOM SUR LENTILLY

7 commerces inscrits sur la plateforme :

- **Boulangerie de la Terre au Pain**
- **Plaisir Fleuri**
- **Restaurant La Ferme**
- **Restaurant Le Placebo**
- **Restaurant Le Tocké**
- **Traiteur Maison Bastien**
- **Vival**

Au total c'est 8 320€ qui ont été injectés dans l'économie locale de Lentilly

TRAVAUX

Thierry Magnoli
Conseiller délégué à l'entretien des bâtiments, voirie et autorisations urbanisme

Rénovation des bâtiments

Après le centre d'animation c'est au tour des vestiaires du gymnase Daniel-Rebillard de faire peau neuve. Les agents du centre technique ont profité de l'arrêt des activités sportives pour rénover les peintures des vestiaires et du hall.

Un grand merci à eux !

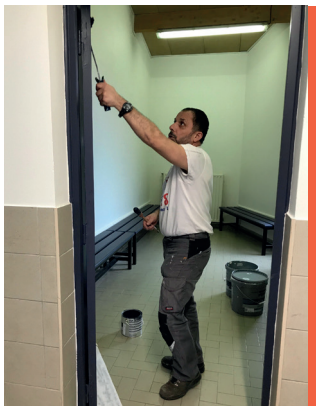

ASTUCE ÉCOLO

12 astuces
pour limiter les plastiques que nous ingérons !

Réduire la production d'emballages plastiques est une nécessité pour notre environnement mais aussi pour notre santé. Une étude de WWF révèle que l'on mangerait en tant qu'adulte l'équivalent d'une carte bancaire de plastique chaque semaine ! La seule solution viable pour l'environnement comme pour les êtres vivants reste d'en produire moins.

1. Préférez les emballages en carton
2. Achetez vos aliments en vrac
3. Réutilisez les bocaux et les récipients en verre
4. Privilégiez les bouteilles réutilisables
5. Apportez votre propre récipient pour les plats à emporter
6. Utilisez des allumettes au lieu d'un briquet
7. Évitez d'acheter les aliments surgelés
8. Réutilisez les barquettes de fruits
9. Utilisez des couches lavables
10. Limitez l'achat de jus de fruits en bouteilles plastiques
11. Utilisez les produits ménagers "faits maison"
12. Emportez votre casse-croûte sans plastique.

Chaque petit geste compte, ne rien faire c'est abandonner !

Richard Surloppe
Conseiller délégué aux actions culturelles

CULTURE

Les rencontres baroques

La musique baroque vous la connaissez presque tous, seulement beaucoup en ont déjà apprécié sans savoir nécessairement que c'était de la musique baroque.
En musique, le baroque rassemble essentiellement les œuvres instrumentales et chantées souvent des 17e et 18e siècle de musiciens comme JS Bach, Vivaldi, Albinoni, Purcell, Haendel pour les plus connus et aussi Boismortier JM Leclair, artiste lyonnais, ou Couperin compositeurs français.
Nous vous proposons 3 concerts pour découvrir des œuvres chantées et instrumentales avec un vrai festival Bach.
L'ensemble instrumental *Le concert d'Alcyone* et l'ensemble vocal *Libera Me* joueront tous deux des instruments d'époque comprenant Traverso (flute baroque), Hautbois, Basson, Viole de gambe Clavecin et Violon.
Ces musiciennes et musiciens de très haut niveau auront plaisir, non seulement à interpréter avec brio ces œuvres mais aussi à vous expliquer la spécificité des instruments utilisés. Des échanges avec le public sont prévus à l'issue de ces 3 concerts.

Dates et horaires à venir...

Parole aux lentillois

— CONSEIL COMMUNAL DES ENFANTS

Elu en 2018, le Conseil Communal des Enfants à repris du service le 16 janvier avec une première réunion de présentation des élus et de bilan des actions mises en place durant ces 2 dernières années. Chacun a également pu s'exprimer sur ses souhaits de futurs projets pour la commune : bike parc, jardin des écoliers, équipements sportifs, horaires de l'éclairage public…
Lors de la seconde réunion le 30 janvier, les conseillers ont travaillé par petits groupes pour approfondir leurs projets.
Ce travail se poursuit avec une réunion de travail toutes les 3 semaines.
Nul doute qu'avec toutes leurs bonnes idées et leur enthousiasme débordant, de beaux projets vont voir le jour grâce au Conseil Communal des Enfants.
.

Petites annonces

Vous êtes amateur ou professionnel de la musique ?
Si le contexte sanitaire le permet, la fête de la musique de Lentilly aura lieu le samedi 19 juin.
Les associations de musique de la commune se produiront sur une scène au centtre-village.
Si vous souhaitez participer, contactez-nous
contact-evenement@mairie-lentilly.fr

Vous êtes un bailleur privé sur la commune ?
Vous pouvez bénéficier d'aides à la rénovation de votre logement en devenant bailleur social.

Entreprises, vous avez un job d'été à proposer ?
La municipalité souhaite mettre en place une bourse aux jobs d'été en mettant en relation des entreprises avec nos jeunes.

Elections départementales et régionales les 13 et 20 juin, nous avons besoin de vous pour la tenue des bureaux de vote !

Contactez-nous :
administration@mairie-lentilly.fr

DOSSIER SPECIAL PLU

LA RÉVISION DU PLU, C'EST PARTI !

RÉUNION PUBLIQUE LANCEMENT DE LA REVISION DU PLU

Le mardi 6 avril à 20h

Le cadre de travail et le processus seront présentés en détail

En raison du contexte sanitaire, cette réunion sera diffusée en direct sur Youtube "Mairie de Lentilly" (lien disponible le jour J sur le site www.mairie-lentilly.fr)

Soyez nombreux à vous connecter !

Découvrez tout ce que vous devez savoir sur la révision du PLU dans le numéro spécial distribué avec votre bulletin municipal !

PROJET

Alexandra Goudard
Adjointe à l'enfance, jeunesse et vie scolaire

Julie Médina
Conseillère municipale

EN MARCHE VERS L'ECOLE ! Et si nos enfants prenaient l'air en allant à l'école ?

Un groupe de travail composé de parents lentillois et d'élus, s'est constitué afin de favoriser de nouveaux moyens de transports doux pour nos écoliers des écoles maternelles et élémentaires, publiques et privées. L'une des premières concrétisations sera la mise en place de différents circuits de Pédibus dont ceux du secteur centre-village car ils seront les plus rapides à mettre en place. Faire des trajets Domicile-École sans la voiture sera donc bientôt possible si nous parvenons à mobiliser suffisamment d'accompagnateurs bénévoles pour établir des roulements réguliers et qu'ainsi le projet puisse être pérenne.

Tous les Lentillois âgés de plus de 18 ans sont les bienvenus, alors si vous souhaitez devenir acteur, contactez-nous : **mission.lentilly@mairie-lentilly.fr**

LES LENTILLOIS ONT DU TALENT

Aryane Makki, une Lentilloise talentueuse partie bien trop jeune ! #Hommage

La colombe prend son envol

L'homme masqué capture
Les oiseaux de tous horizons
Dans une cage, une peinture
Sans bruit, sans son

La peinture semble joyeuse
Mais enfermés derrière les oiseaux
Veulent sortir des traits du pinceau
Les traits d'une toile chaleureuse

Chaleureuse et froide dans cette cage
Où se trouvent les faces de cette page
Remplie de mille couleurs
Entre le froid et la chaleur

Mille oiseaux volent
La colombe s'envole

Aryane Makki

Aryane était une adolescente pleine de vie qui a toujours habité à Lentilly. Elle nous a quittés le 20 janvier 2020 à 18 ans, suite à une maladie très rare et agressive, la gliomatose (cancer du cerveau qui touche 1 enfant sur 100 000). Aryane a fait son stage de 3ème à la médiathèque de Lentilly car elle voulait être bibliothécaire. Aryane se passionnait pour la photographie, Elle a donc participé au concours photo organisé par la commune alors qu'elle était au collège. Mais l'une de ses passions c'était la poésie qu'elle écrivait et qu'elle aimait réciter comme du théâtre. Elle a même été publiée dans le magazine « Je Bouquine » alors qu'elle était en quatrième au collège Jacques-Cœur. Après avoir pratiqué le judo pendant plusieurs années à l'Amicale Laïque puis elle s'est tournée vers la guitare qu'elle répétait tous les soirs. Avec le groupe ados théâtre de l'Amicale Laïque, elle a joué pendant trois ans aux côtés d'Elodie Muselle. Studieuse et aimée de ses professeurs, elle a participé au concours d'éloquence organisé par le lycée Germaine Tillon . Aryane était en 1ere au lycée quand sa maladie s'est déclarée mais malheureusement, elle n'a pas pu terminer son année, cependant alors qu'elle était malade, elle a passée les épreuves anticipées du bac en septembre et elle a continué à suivre des cours à la maison avec un professeur puis la maladie l'a obligée à tout arrêter.

Aryane disait : "la fin n'est qu'un début"

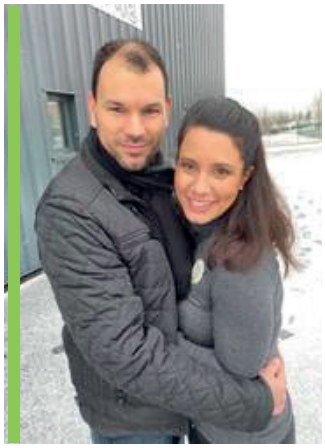

Noémie et Damien, deux Lentillois qui vous aident à prendre soin de vous !

Prendre soin de soi est particulièrement important lorsque nous vivons une pandémie. Lorsque le stress augmente, un mode de vie et des habitudes saines peuvent être plus difficiles à maîtriser. Voici quelques moyens qui peuvent vous accompagner pour trouver un meilleur équilibre :

- mettre en place de bonnes habitudes alimentaires,
- optimiser votre sommeil,
- mettre en place un suivi individuel d'accompagnement avec un tiers pour vous motiver,
- pratiquer une activité physique seul ou à plusieurs pour se dynamiser.

Noémie et Damien, coachs en bien-être vous proposent un bilan corporel offert afin de faire le point sur votre état de forme actuel (poids, masse musculaire, remise en forme, nutrition sportive...).
Centre PowerFive (Z.A. du Charpenay)
Noémie 07 71 15 92 23 ou Damien 06 33 45 47 72

LES LENTILLOIS ONT DU TALENT

Stéphane Siffert, dirigeant de l'entreprise Abitibi située à Lentilly et son initiative solidaire auprès des étudiants

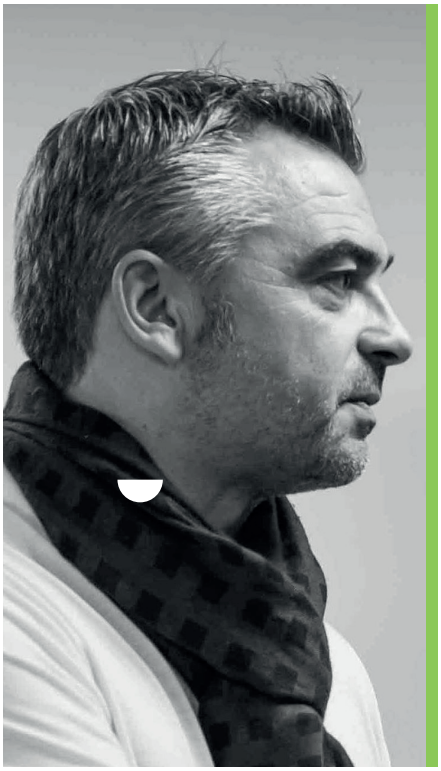

Face à la précarité étudiante en période de crise sanitaire l'entreprise Abitibi souhaite offrir des jobs étudiants habituellement sous-traités à des prestataires.

« Cette situation exceptionnelle nous oblige à nous adapter mais aussi à repenser notre mode de consommation et nos différents postes de dépenses, que ce soit économiquement ou écologiquement. Profitons de cette période difficile pour en ressortir grandi avec de nouvelles initiatives où la solidarité et la responsabilité de chaque action comptent. »

Chaque étudiant recevra une indemnité journalière, le prêt d'une voiture électrique et un panier repas pour effectuer une mission de distribution en boîte aux lettres dans tout le département.

Alors si vous avez entre 18 et 27 ans, êtes titulaire du permis B, contactez la société ABITIBI directement par mail : relationclientele@agroup-cvc.fr

Nouveaux à Lentilly

Arbre aux Mains
Bien-être, réflexologie
07 49 14 51 01/ soins.sylviechamp@gmail.com
www.arbreauxmains.fr

Association Echecs Lentilly Olympique (ELO)
Cours et pratique libre du jeu d'échecs
Ouvert à tous, à partir de 6 ans
15 place de la mairie
06 76 09 29 77 / club.echecs.lentilly@gmail.com

Cabinet diététique - Amandine Blachon
104 chemin de Côtes 69210 Lentilly
06 71 68 81 12 / amandineblachon.diet@gmail.com
RDV sur Doctolib

Cabinet de Psychologie et de Neuropsychologie de l'Ouest Lyonnais
Aurélie FRACHET, Katia SCIESSERE et Déborah FAVRE
Espace Santé Lentilly / 9 Place de l'Europe
RDV sur Doctolib
04 72 29 19 65 / cabpsylentilly@gmail.com

Ferme du Bois Seigneur
Vente d'œufs biologiques
137 chemin du Bois Seigneur à Lentilly.
0618203058 / 0650396346
fermeduboisseigneur@gmail.com
Vente à la ferme tous les samedis de 10h à 12h30.
Possibilité sur RDV pour des commandes groupées.

EXPRESSION DES LISTES

Liste majoritaire
Lentilly 2020 – Nathalie Sorin

Imaginons ensemble ce que sera Lentilly dans les 10 prochaines années.
La concertation avec vous tous, votre implication, votre connaissance du terrain et de notre patrimoine sont des facteurs clés de réussite pour la révision du PLU.
Nous avons retenu le cabinet Latitude (de Sain Bel) pour sa connaissance du territoire, ses experts et une approche de concertation active avec les habitants, personnalisée à chaque population (associations, commerçants, jeunes …). Le coût (83 340 € TTC) de cette prestation prend en compte cette volonté de vous associer dès à présent grâce à des outils variés. Une plateforme vous permettra notamment de consulter tous les documents relatifs à la mise en révision du PLU et de donner votre avis. Nous organiserons également plus de 30 réunions, des ateliers thématiques, des balades urbaines...
Notre objectif n'est pas de repartir de zéro mais de nous appuyer autant que possible sur les travaux réalisés depuis 2014, en particulier pour la phase de diagnostic.
Nous croyons en l'intelligence collective. Tous ensemble, nous allons préserver les atouts de notre territoire tout en nous tournant vers le futur. Vous êtes les bienvenus et nous remercions celles et ceux qui participeront à cette co-construction.

Nathalie Sorin et les 23 élus Lentilly 2020
06 17 56 65 47

Liste minoritaire
Agir pour Lentilly

EST-CE RAISONNABLE ET RESPONSABLE
Pourquoi une municipalité nouvellement élue éprouve-t- elle le besoin de détruire le travail réalisé par l'équipe précédente ?
Une réalité à Lentilly ! Le PLU voté en mars 2020, répond parfaitement aux enjeux de notre commune. Ce fut un long travail pour trouver l'équilibre entre les exigences de l'état et le maintien de l'esprit village : Objectif atteint.
La nouvelle équipe en a décidé autrement. Quelles sont les réelles motivations ? Satisfaire le caprice d'une équipe revancharde ? Lentillois, cette étude vous coutera 130 000 € !
Nous, élus minoritaires n'avons pas été intégrés dans le choix des critères pour désigner un cabinet. Nous ne savons d'ailleurs rien des résultats de l'appel d'offre. Quels sont les critères retenus pour choisir le candidat ? Comme c'est curieux, l'heureux élu est le même que celui qui avait conduit la commune à la bétonisation. Petits arrangements entre amis ?
Nous pouvons être inquiets lorsque l'on étudie la prévision budgétaire. Il n'y a pas de marge de manœuvre. N'aurait-il pas été judicieux d'investir cet argent sur des projets plus adaptés aux besoins des Lentillois ?

Nos élus : J-L.Bancel, L.Cante, S.Hacquart, N.Papot, C. Parisot.
Contact : 06 16 70 06 98

Agenda

MUNICIPAL ET ASSOCIATIF
DE AVRILÀ JUIN 2021*

Avril

Vendredi 2 et samedi 3 avril • 20h30
La Passerelle : répétition ouverte au public du concert annuel *" Vents d'Ouest "*
Entrées gratuites
infos : 06 58 87 37 34 ou ventsdouest.asso@gmail.com

Dimanche 4 avril • 9h à 18h
Caveau : Stage formation de théâtre - ouvert à tous organisé par la *Cie Théorème de Planck* - **infos :** 06 77 23 40 85

Mardi 6 avril • 20h
En direct sur Youtube "Mairie de Lentilly"
Réunion publique de lancement de la révision du PLU
infos : en mairie ou plulentilly@mairie-lentilly.fr

Dimanche 11 avril • 9h à 17h
Centre d'Animation, place de l'Europe :
Salon de la Bière Artisanale Régionale organisé par le *Comité des Fêtes*
infos : contactcdflentilly@gmail.com

Dimanche 11 avril
Marché
Permanence du Système d'Echange Local *Zebulon*
infos : contact@zebulon.org

Dimanche 11 avril • 15h à 18h
Maison des Associations
Après-midi jeux enfants par *Zebulon*
infos : contact@zebulon.org

Lundi 12 avril et mardi 13 avril • 9h30 à 16h30
Maison des Associations : Stage de dessin peinture enfants par *Formes et Couleurs*
infos : 06 77 87 41 96
ou formesetcouleurs69210@gmail.com

Samedi 17 avril • 14h à 15h30
Maison des Associations
Atelier Zéro Déchet par *Zebulon*
infos : contact@zebulon.org

Du lundi 19 au vendredi 23 avril • 9h à 17h
L'Arbresle
Stage de Printemps (5 à 13 ans – tout niveau accepté) du F.C. du Pays de L'Arbresle
infos : 06 06 98 60 98

Dimanche 25 avril
Marché
Troc de graines et plantes par *Zebulon*
infos : contact@zebulon.org

Dimanche 25 avril • 11h
La Passerelle
Concert du *Nouvel Orchestre Lentilly* "LES PERCUSSIONS"
infos : 06 68 39 31 72
ou nouvelorchestre.lentilly@gmail.com

Avril (suite)

Jeudi 29 avril • 20h30
La Passerelle
Rdv du jeudi avec la Cie du *Théorème de Planck* – Scène ouverte
infos : 06 77 23 40 85

Mai

Samedi 1er mai • 10h à 18h Inscription
Tournoi de pétanque du *Tennis Club Lentilly Fleurieux* (TCLF)
inscription auprès du Club

Samedi 1er mai • 20h30
La Passerelle
Humour – Imitateur « face cachées » avec Raphaël LACOUR
infos : en mairie ou contact-evenement@mairie-lentilly.fr

Dimanche 2 mai • 9h à 18h
Caveau (maison des associations)
Stage formation de théâtre organisé par la Cie du *Théorème de Planck* - ouvert à tous
infos : 06 77 23 40 85

Dimanche 2 mai
Marché
Permanence du Système d'Echange Local Zebulon.
infos : contact@zebulon.org

Dimanche 9 mai • 9h à 17h
Centre d'Animation
Marché de la création
infos : contactcdflentilly@gmail.com

Dimanche 9 mai • 15h à 18h
Maison des Associations
Après-midi jeux enfants par *Zebulon*
infos : contact@zebulon.org

Samedi 15 mai • 14h à 15h30
Maison des Associations
Atelier Zéro Déchet par *Zebulon*
infos : contact@zebulon.org

Dimanche 23 Mai • 5h à 21h
Parking du stade de L'Arbresle
Brocante du *F.C. du Pays de l'Arbresle*
info : 06 66 51 72 72

Dimanche 23 mai • 11h
La Passerelle
Concert du *Nouvel Orchestre Lentilly* « LES CUIVRES »
infos : 06 68 39 31 72
ou nouvelorchestre.lentilly@gmail.com

Vendredi 28 mai • 14h à 22h
Centre d'Animation
Spectacle Dr Clown organisé par *l'école Jeanne d'Arc*
infos : ecolejeannedarc69@orange.fr

Samedi 29 mai et dimanche 30 mai (horaires à confirmer)
La Passerelle
Représentation théâtre *Amicale Laïque* (groupe lycée)
infos : association@amicale-laique-lentilly.fr

Sous réserve d'annulation compte tenu de la crise sanitaire

Astuce ! Découpez et conservez la dernière page avec l'agenda pour ne pas passer à côté de vos événements Lentillois !

Agenda (suite)

MUNICIPAL ET ASSOCIATIF
DE AVRILÀ JUIN 2021*

Mai (suite)

Dimanche 30 mai (horaires à confirmer)
Centre d'Animation
Vide grenier *Crèche Les Petits Lutins*

Fin mai
Animation et sensibilisation autour du "mois du vélo"
Programme à venir
infos : www.mairie-lentilly.fr

Juin

Vendredi 4 juin (horaires à confirmer)
Centre d'Animation + Terrain gore
Concours de pétanque du *Club de l'Amitié*
infos : club.amitie@free.fr

Samedi 5 juin • 20h30
La Passerelle
Spectacle interactif : *Cie Pièces en stock* « Match d'improvisation théâtrale »
infos : en mairie ou contact-evenement@mairie-lentilly.fr

Dimanche 6 juin
Marché
Permanence du Système d'Echange Local *Zebulon*
infos : contact@zebulon.org

Dimanche 6 juin (horaires à confirmer)
La Passerelle
Représentation théâtre (groupe primaire) *Amicale Laïque*
infos : association@amicale-laique-lentilly.fr

Samedi 12 juin (horaires à confirmer)
La Passerelle
Concert *Méli-Melody*
info : www.melimelody-lentilly.fr
ou melimelody.lentilly@gmail.com

Samedi 12 juin • 11h30
Terrain en gore
Tournoi de pétanque de *l'USCL*
infos : 06 58 85 88 45

Samedi 12 juin (horaires à confirmer)
Gymnase D.Rebillard
Gala modern jazz de *l'Amicale Laïque*
infos : association@amicale-laique-lentilly.fr

Dimanche 13 juin (horaires à confirmer)
La Passerelle
Représentation théâtre (groupe collège) *Amicale Laïque*
infos : association@amicale-laique-lentilly.fr

Juin (suite)

Dimanche 13 juin • 15h à 18h
Maison des Associations
Après-midi jeux enfants par *Zebulon*
infos : contact@zebulon.org

Vendredi 18 juin • (horaire et lieu à confirmer)
Présentation du plan de mandat de l'équipe municipale
infos : en mairie ou administration@mairie-lentilly.fr

Samedi 19 juin • 14h à 15h30
Maison des Associations
Atelier Zéro Déchet par *Zebulon*
infos : contact@zebulon.org

Samedi 19 juin (horaires à confirmer)
Centre village
Fête de la musique 2021
infos : contact-evenement@mairie-lentilly.fr

Dimanche 20 juin • 10h30 à 13h30
Parc de la Brévenne à l'Arbresle
Land Art et Pic-nic par *Zebulon*
infos : contact@zebulon.org

Samedi 20 juin (horaires à confirmer)
Gymnase D.Rebillard
Gala de GR de *l'Amicale Laïque*
infos : association@amicale-laique-lentilly.fr

25, 26 et 27 juin (horaires à confirmer)
La Passerelle
Représentation théâtre *Amicale Laïque* (groupe adultes)
infos : association@amicale-laique-lentilly.fr

Vendredi 25 juin (horaires à confirmer)
Centre d'Animation
Boom des Cm2 par *Poly'Gones Secteur Jeunes*
infos : secteurjeunes@polygones-lentilly.fr

Samedi 26 juin (horaires à confirmer)
Gymnase D.Rebillard
Gala du judo de *l'Amicale Laïque*
infos : association@amicale-laique-lentilly.fr

Samedi 26 juin (horaires à confirmer)
Gymnase Jacques-Coeur
Gala de GA de l'*Amicale Laïque*
infos : association@amicale-laique-lentilly.fr

Sous réserve d'annulation compte tenu de la crise sanitaire

Astuce ! Découpez et conservez la dernière page avec l'agenda pour ne pas passer à côté de vos événements Lentillois !